

**Getting Things Done:
Evolution of the Built Environment in Vorarlberg**

BIRKHAUSER

The Exhibition

Wolfgang Fiel | Editor

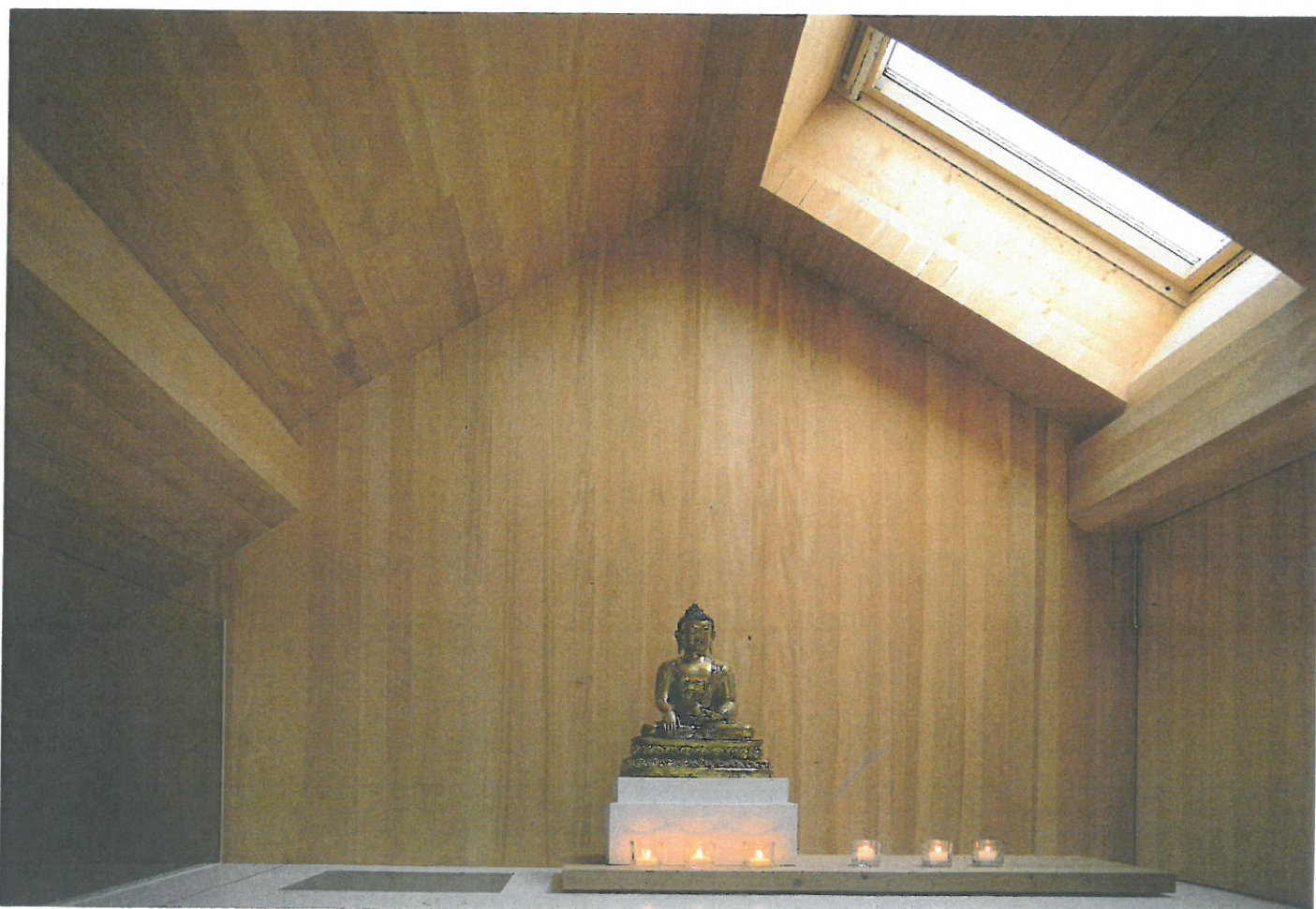

Helmut Kuëss
Bregenz State Hospital Staff Residence

Bregenz

1995

The building was designed to provide staff accommodation as part of a non-profit housing project. It stands on a narrow plot of land on Kennelbacherstraße, where the tracks of the Wälderbahn railway line used to run. These circumstances were also at the root of the urban development concept. The elongated, curved geometry of the structure is a reminder of the old track that ran along here. The sweep of the building also follows the bend of the road, thus shaping and lending added substance to the streetscape. Located at the foot of Gebhardsberg, where the flat land of the plain meets the wetlands of the Ache stream, it marks a transition from scenic landscape to man-made structures. The construction parameters dictated extreme economy in the use of financial resources. The absence of balconies and loggias is compensated for by ceiling-high window apertures. The apartments are reached through balcony access walkways that have been designed with an eye to frugality. These private entrance balconies are a prominent feature of the Kennelbacherstraße apartments' public face. On the southern aspect, there is a basement inserted underneath the building, which houses various ancillary rooms and closets.

The three upper floors contain thirty-six flatlets in a living area totalling 1,436 m². The structure is solidly built in brick on three sides and has exterior insulation, while the south-west aspect is designed with a rear-ventilated prefab slab façade. The curved wall that runs along Kennelbacherstraße is a design highlight, picked out by its dark-red colour scheme. The galvanized steel frame that supports the access balconies stands out from the façade, and the sloping monopitch roof is a gesture to the gable roofs in the surrounding area.

Der als Personalwohnhaus im gemeinnützigen Wohnbau errichtete Bau steht auf einem schmalen Grundstück an der Kennelbacherstraße, auf dem sich früher die Trasse der Wälderbahn befand. Dieser Umstand war auch Ursprung für die städtebauliche Leitidee. Der Baukörper suggeriert in seiner Längenabwicklung und gekrümmten Geometrie den Verlauf dieses ehemaligen Verkehrsträgers. Der Gebäude-schwung folgt auch der Straßenbiegung und gibt dadurch dem Straßenraum Form und Halt. Am Fuße des Gebhardsbergs liegend, an der Schnittstelle zur Ebene und zu den Ach-Auen, markiert der Baukörper den Übergang von den landschaftlichen zu den gebauten Strukturen. Der äußerst sparsame Umgang mit den finanziellen Ressourcen leitet sich aus der Bauaufgabe ab. Der Verzicht auf Balkone oder Loggien wird durch raumhohe Fensteröffnungen kompensiert. Die Erschließung ist mit spartanischen Laubengängen gestaltet. Diese private Erschließung zu den Wohnungen charakterisiert das Erscheinungsbild im öffentlichen Raum an der Kennelbacherstraße. Südseitig ist ein Sockelgeschoss untergeschoben, das die Nebenräume aufnimmt.

In den drei Obergeschossen sind 36 Kleinwohnungen auf insgesamt 1.436 m² Wohnnutzfläche angeordnet. Die Errichtung erfolgte dreiseitig als massiver Ziegelbau mit Außendämmung. An der Südwestseite ist der Baukörper mit einer hinterlüfteten Plattenfassade gestaltet. Die gebogene Mauer-scheibe entlang der Kennelbacherstraße ist gestalterisch hervorgehoben und dunkelrot gefärbt. Das verzinkte Stahlgerüst mit den Laubengängerschließungen ist vor die Fassade gestellt. Die geneigte Pultdachfläche vermittelt zwischen den Giebeldächern in der Umgebung.



Typology

- Staff residence
- Construction dates**
- Start of construction: 1992
 - Final completion: 1995

Location

- Kennelbacherstraße 42, 6900 Bregenz

Architecture

- Helmut Kuëss

Commission

- Direct commission | Study

Project partner

- Structural engineering: Mader & Flatz zT GmbH

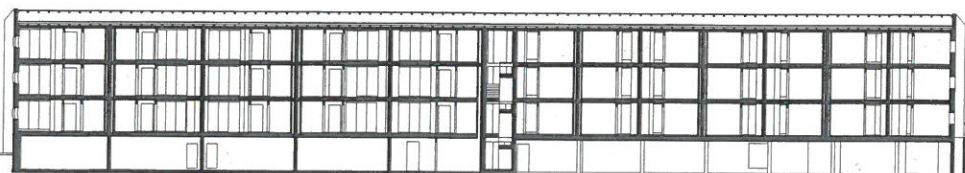



Photos: Leonhard Danzer

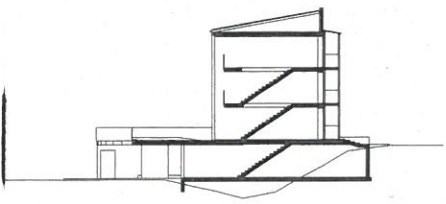

0 5 m 10 m

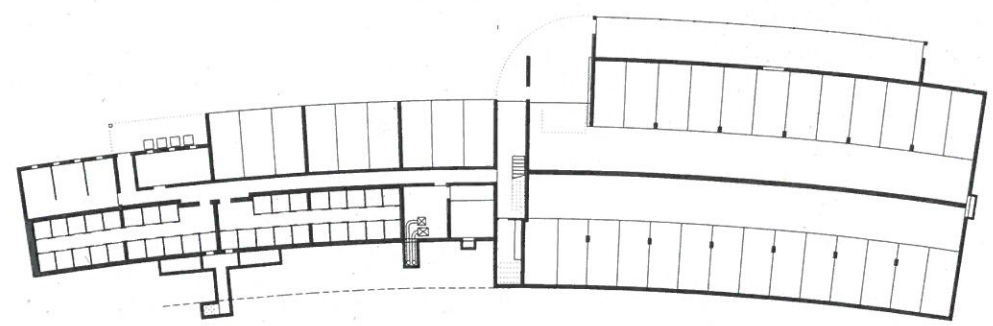
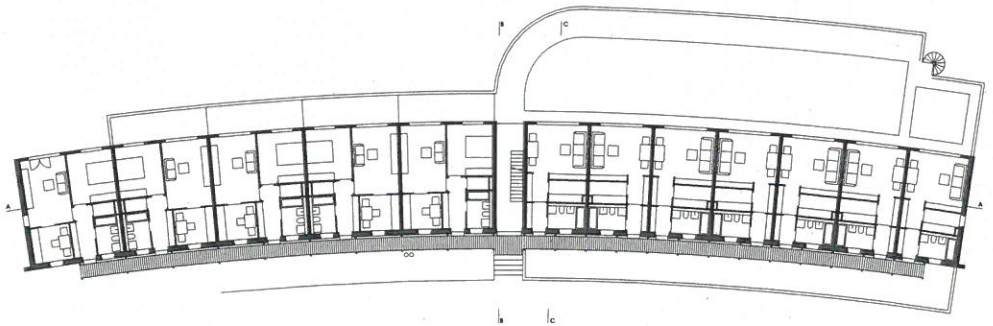
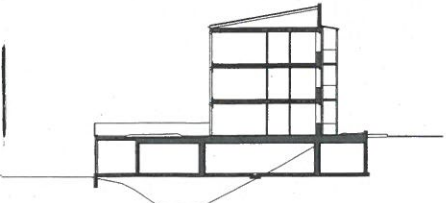

0 5 m 10 m





KARTENBÜRO

KARTENBÜRO

PROJEKTIONE

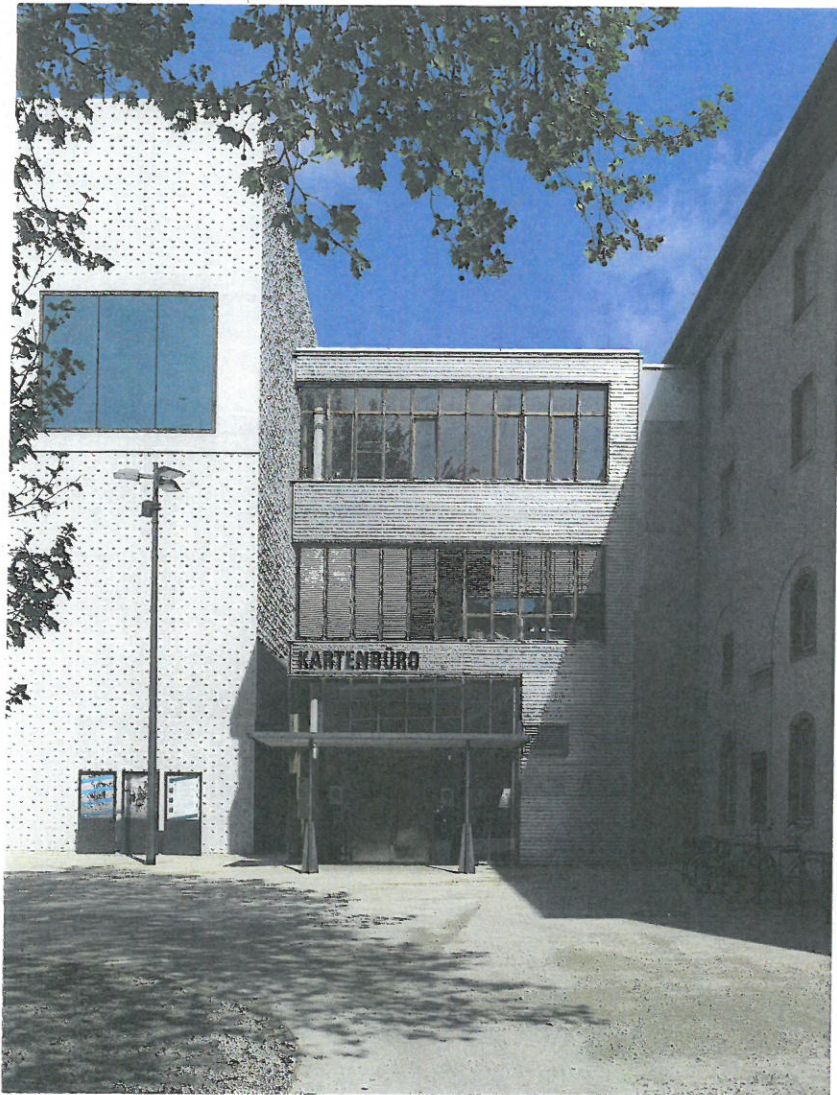

Photos: Robert Fessler

Kornmarkt Theatre Renovation and Extension
Bregenz | 1995

