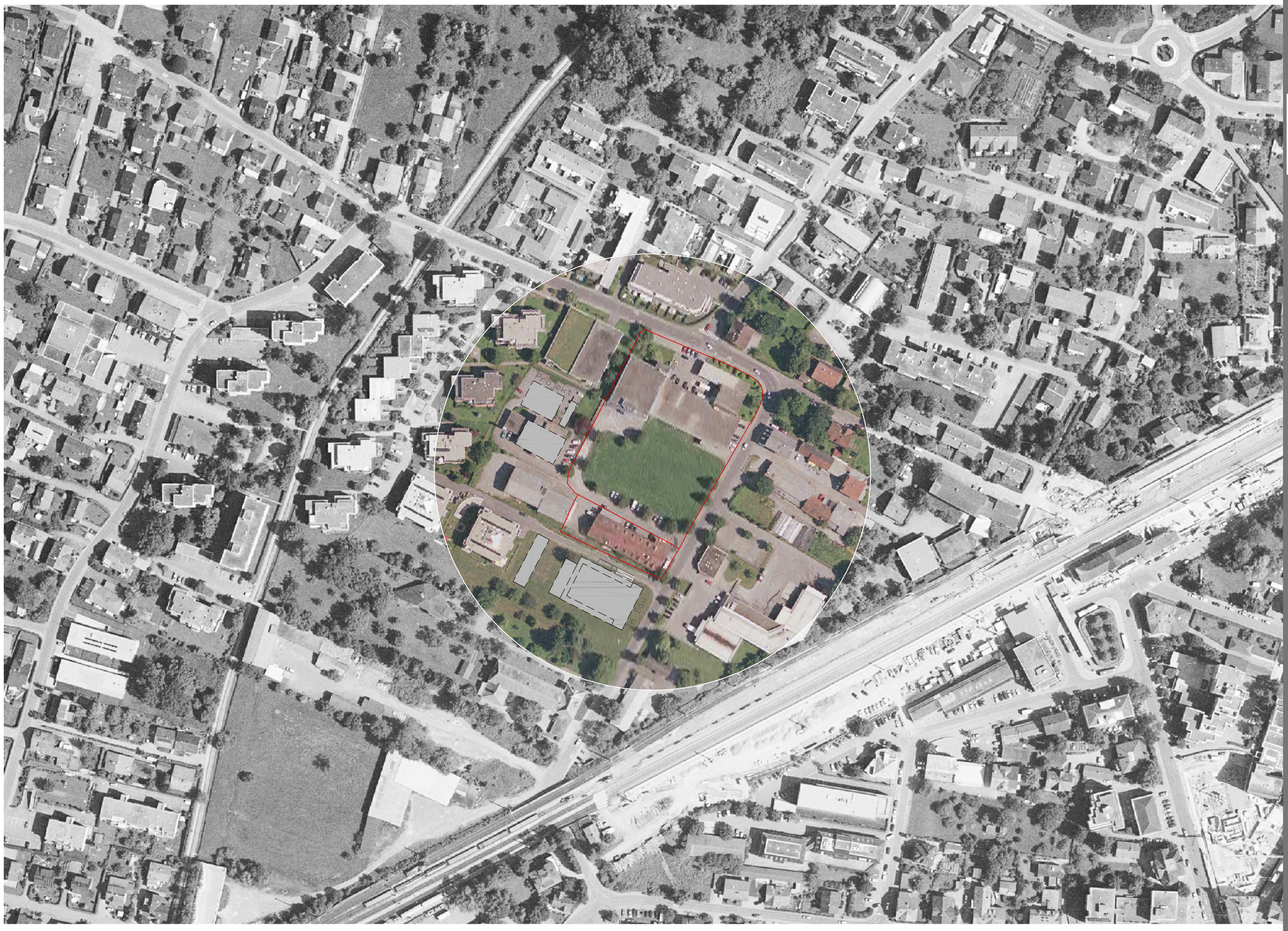

DORNBIRN AREAL

MÄSER + OJAD

Bebauungsstudie

Inhalt:

Architekt DI Helmut Kuëss
Ehregutapl. 8 6900 Bregenz
T 05574 42845 **F** 42845-4
buero @ architektur-kuess.at

Bearb.: DI Manfred Koller
M.A. Joana Mendes

Datum: 24.01.2014

K - 00

DORNBIRN AREAL

MÄSER + OJAD

Bebauungsstudie

KONZEPT

Variante **B**

Inhalt:
Lageplan M 1:1000

Legende:

- Planungsperimeter Philipp Mäser GmbH
- Gebäude Bestand
- Gebäude Neu Wohnbau
- Gebäude Neu OJAD

Architekt DI Helmut Kuëss
Ehregutapl. 8 6900 Bregenz
T 05574 42845 **F** 42845-4
buero @ architektur-kuess.at

Bearb.: DI Manfred Koller
M.A. Joana Mendes

Datum: 24.01.2014

K - 03