

Lageplan / Dachdraufsicht M 1:200

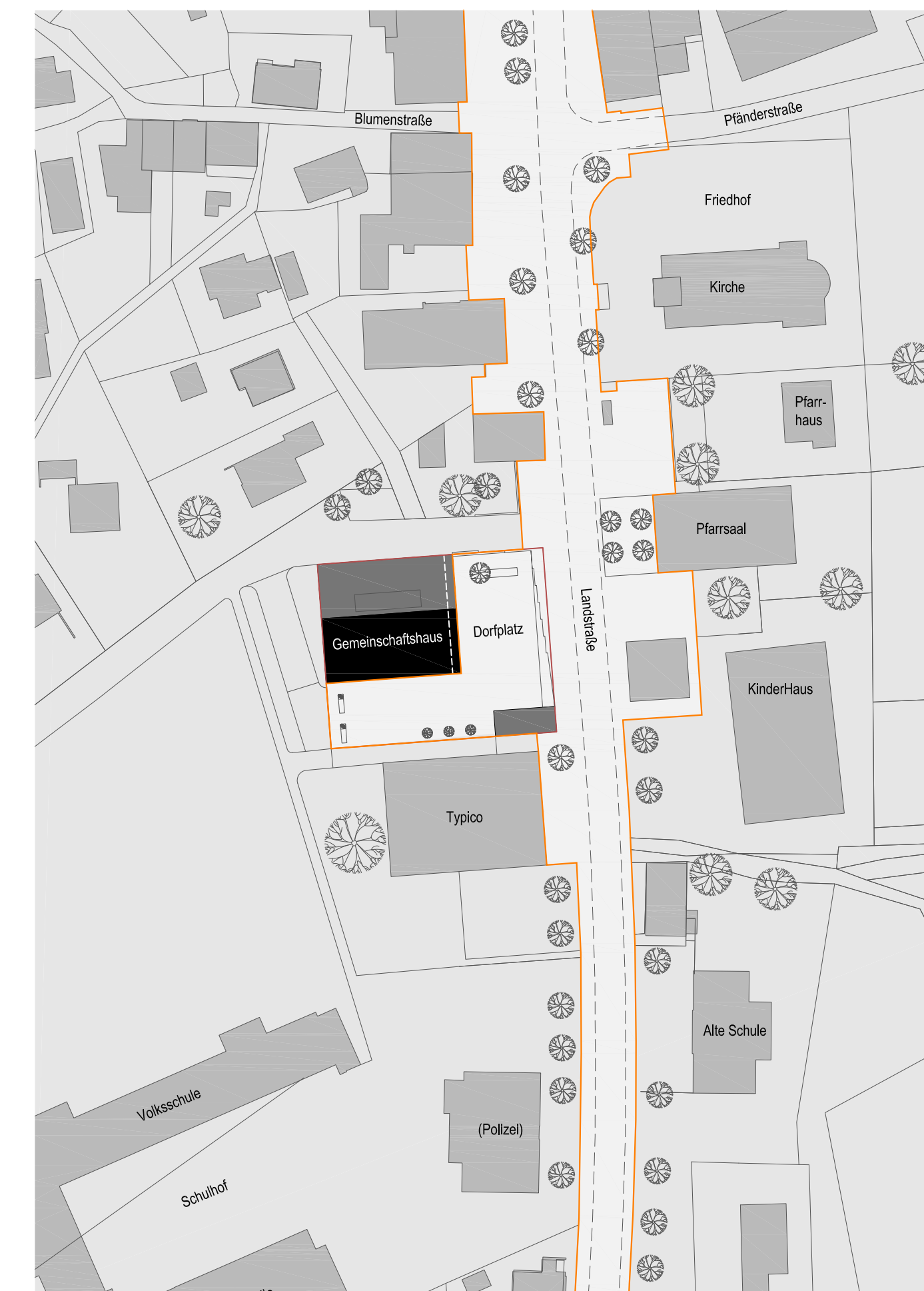

Übersichtsplan M 1:1000

EIGENTUMSVERHÄLTNISS:

.359, 570/2, 688/8, 692/2, 692/7, 693/2, 692/3	Gemeinde Lochau, 6911 Lochau
1631	Land Vorarlberg (Landesstraßenverwaltung) Amt der Vorarlb. Landesregierung, 6901 Bregenz
570/11	Pfarrkirche Lochau, Pfarramt, 6911 Lochau
570/13	Eigentümergeinschaft Landstraße 19 + 21 (Gemeinde Lochau, Vogewosi, BAL-Hypnos GmbH, David Feuerstein)
.64, 692/13, 693/1	Dr. Bernhard Münst Kehlerstrasse 16b, 6807 Feldkirch Dr. Cornelia Münst-Schmidt Schidlachstraße 4, 6020 Innsbruck
1783	Wolfram Baldauf Landstraße 16, 6911 Lochau
688/7	Typico Megaprints GmbH & Co Landstraße 24, 6911 Lochau Markus Graz Neue Schanze 28, 6911 Lochau
68/2	Franz Schmid Herma Schmid Am Dorfplatz 6, 6911 Lochau
46/3	Hansjörg Baldauf Christl Baldauf-Rümmele Am Dorfplatz 1, 6911 Lochau

BAUEINGABE

Projekt:	Neubau Gemeinschaftshaus Lochau Landstraße 22 6911 Lochau
Antragsteller:	Gemeinde Lochau Landstraße 22 6911 Lochau T: 05574-42168-0
Behörde:	Gemeinde Lochau Landstraße 22 6911 Lochau T: 05574-42168-0
Planung:	Arge Architekten Kuëss + Koller . Bregenz Kontakt: Ehregutapl. 8 6900 Bregenz T 05574 42845 F 42845-4 buero @ architektur-kuess.at

Inhalt:	Lageplan / Dachdraufsicht M 1:200 Übersichtsplan M 1:1000
Legende:	<ul style="list-style-type: none"> Gebäude Neu Gebäude Bestand Abstandsflächen Grundstücksgrenzen

±0.00 = 412.93 M Ü. A.

Bearbeitung: DI. Manfred Koller
Datum: 28.06.2016
File: be-01
Plannummer: 01/07

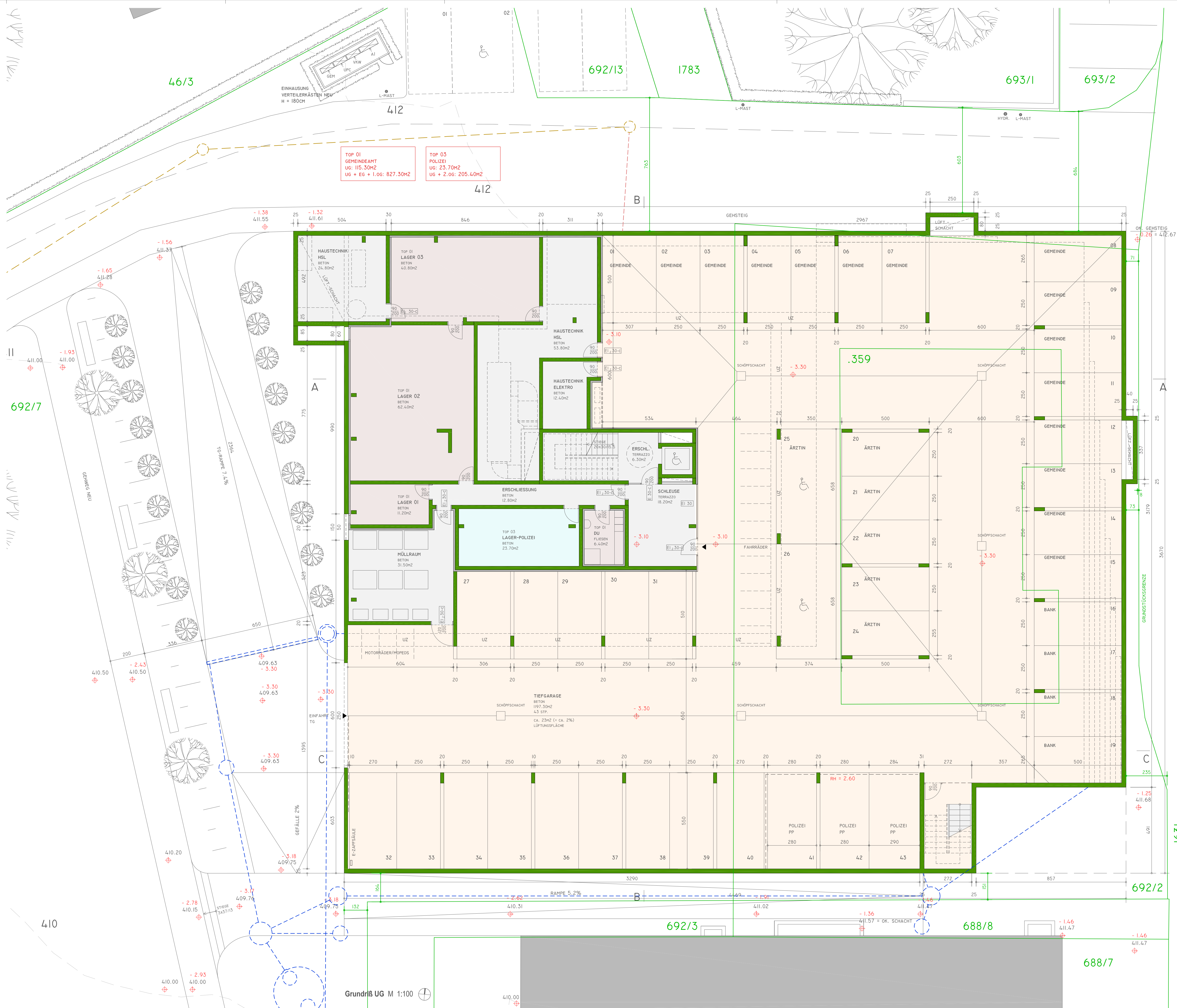

BAUEINGABE

Projekt: Neubau Gemeinschaftshaus Lochau
Landstraße 22
6911 Lochau

Antragsteller: Gemeinde Lochau
Landstraße 22
6911 Lochau
T: 05574-42168-0

Behörde: Gemeinde Lochau
Landstraße 22
6911 Lochau
T: 05574-42168-0

Planung: Arge Architekten
Kuëss + Koller . Bregenz
Kontakt:
Ehregutpl. 8 6900 Bregenz
T 05574 42845 F 42845-4
buero @ architektur-kuess.at

Inhalt: Grundriß UG M 1:100

Legende:

- Stahlbeton
- Holzelement
- Trockenbau
- Wärmedämmung
- Grundstücksgrenzen
- Kanal Bestand
- Kanal Neu
- Regenwasser

±0.00 = 412.93 M Ü. A.

Bearbeitung: DI. Manfred Koller
Datum: 28.06.2016
File: be-01
Plannummer: 02/07

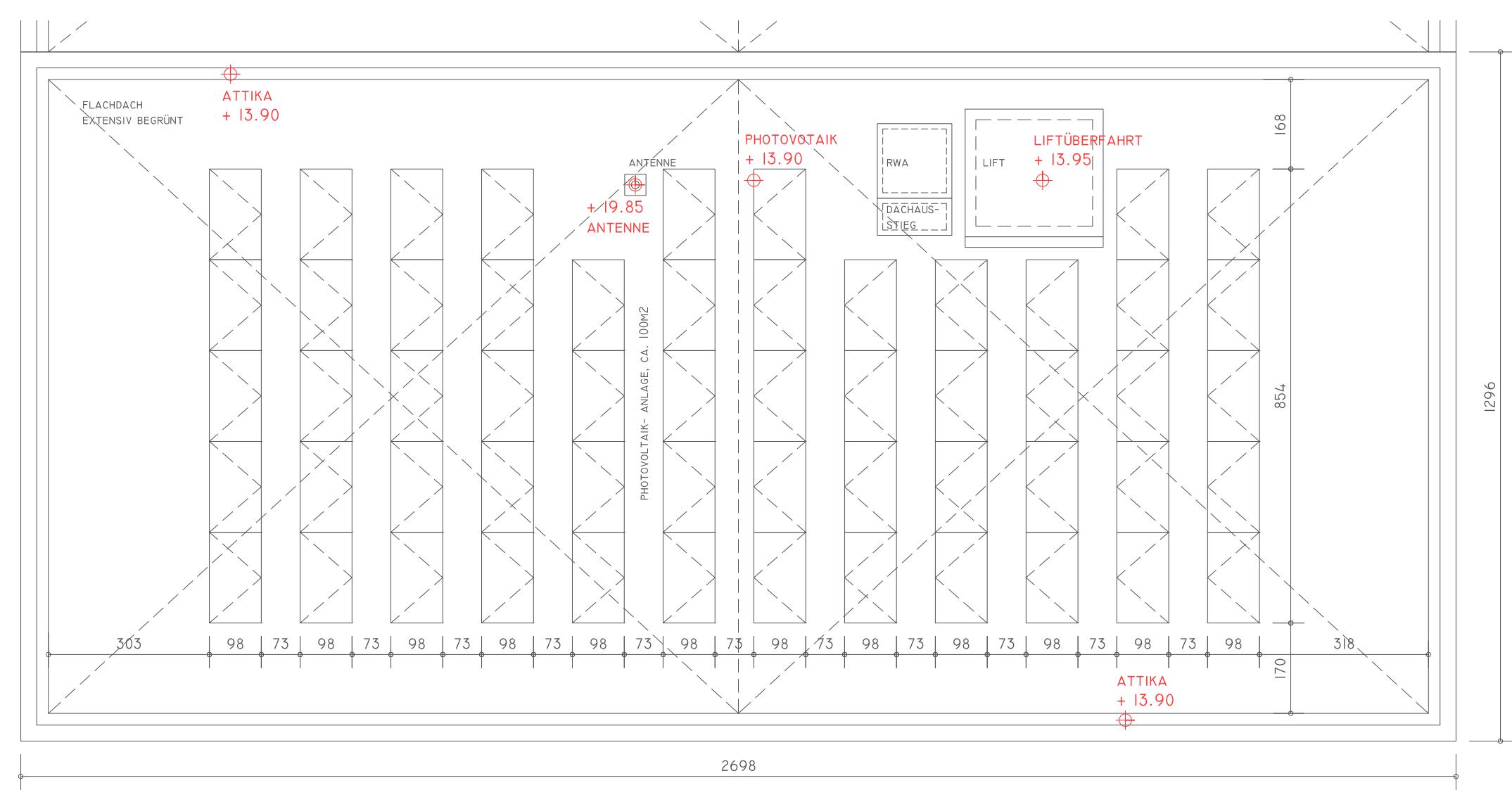

Grundriß Dachraufsicht M 1:100

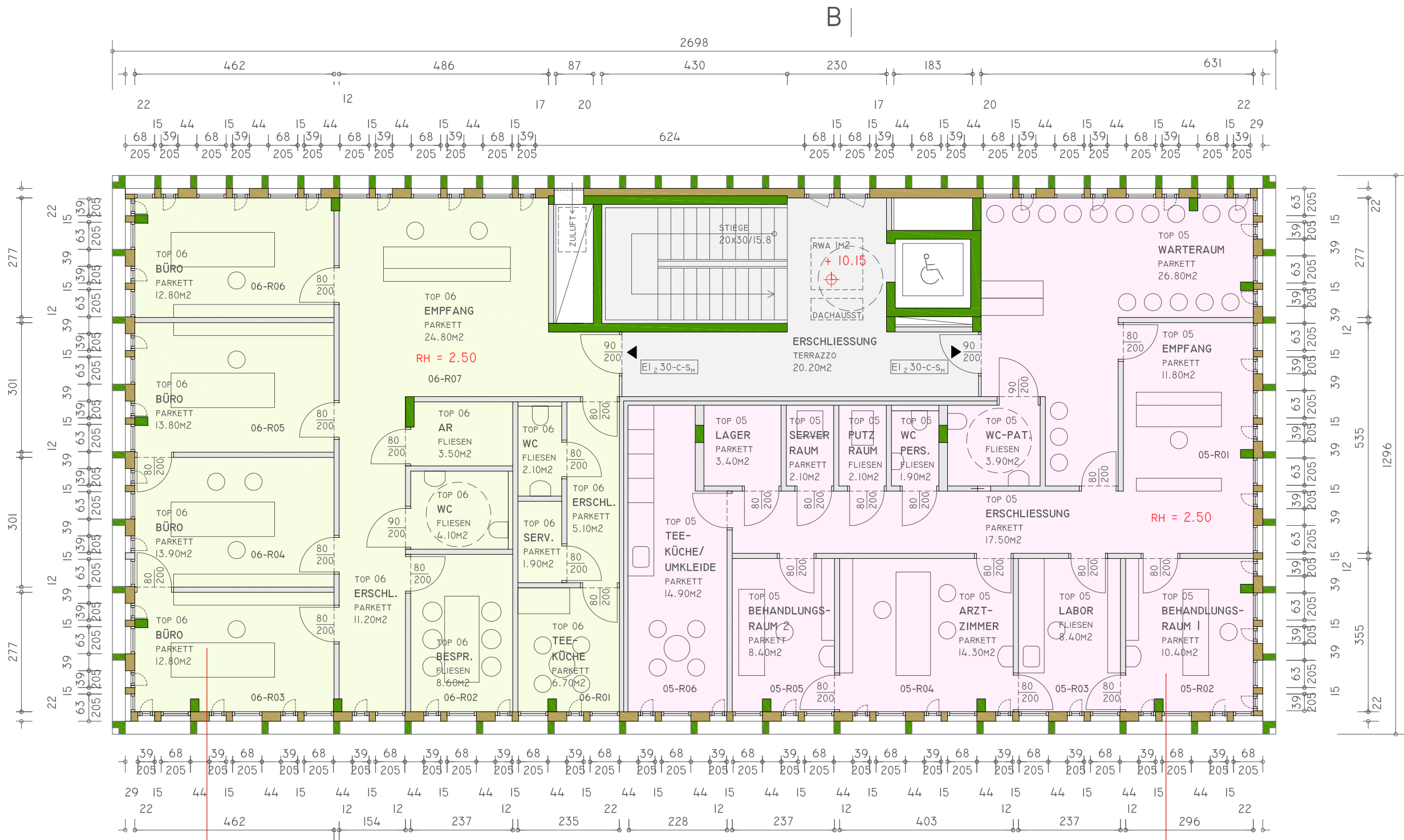

Grundriß 3.0G M 1:100

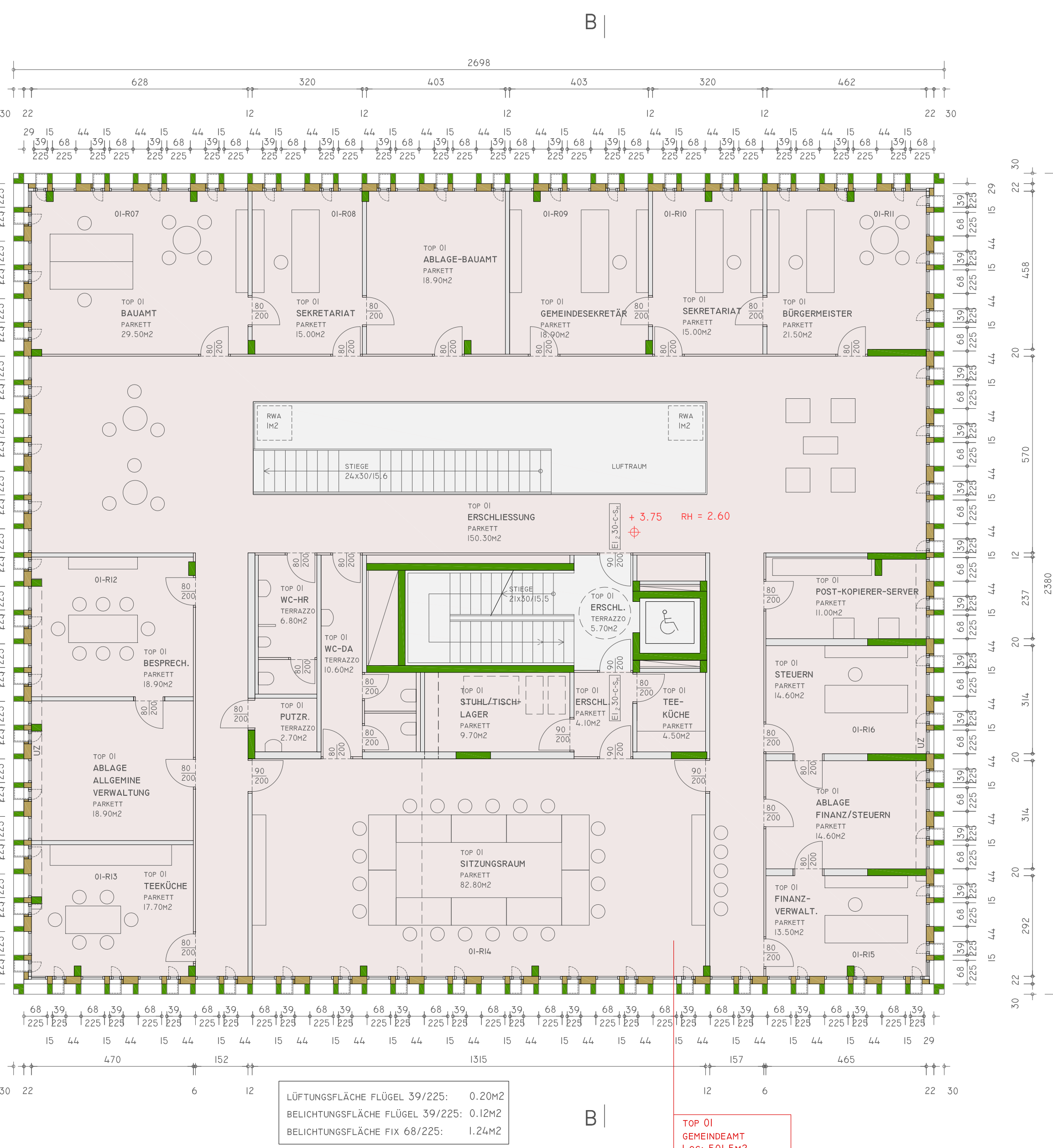

Grundriß 1.0G M 1:100

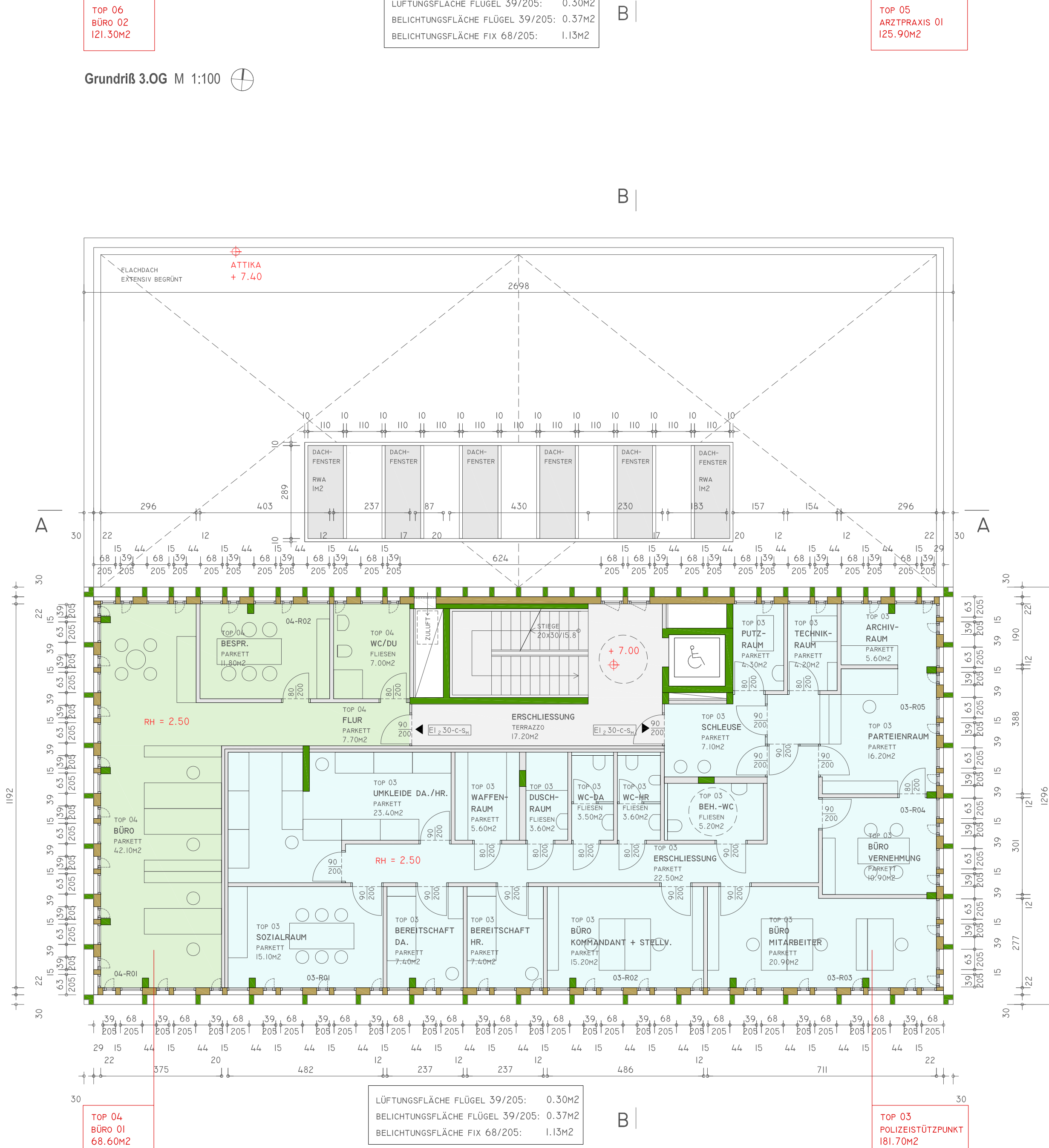

Grundriß 2.0G M 1:100

BAUEINGABE

Projekt: Neubau Gemeinschaftshaus Lochau
Landstraße 22
6911 Lochau

Antragsteller: Gemeinde Lochau
Landstraße 22
6911 Lochau
T: 05574-42168-0

Behörde: Gemeinde Lochau
Landstraße 22
6911 Lochau
T: 05574-42168-0

Planung: Arge Architekten
Kuëß + Koller, Bregenz
Kontakt:
Ehregutapl. 8 6900 Bregenz
T 05574 42845 F 42845-4
buero @ architektur-kuess.at

Inhalt: Grundriß 1.0G M 1:100
Grundriß 2.0G M 1:100
Grundriß 3.0G M 1:100
Grundriß DD M 1:100

Legende: Stahlbeton
Holzelement
Trockenbau
Wärmedämmung

±0.00 = 412.93 M Ü. A.

Bearbeitung: DI. Manfred Koller
Datum: 28.06.2016
File: be-01
Plannummer: 04/07

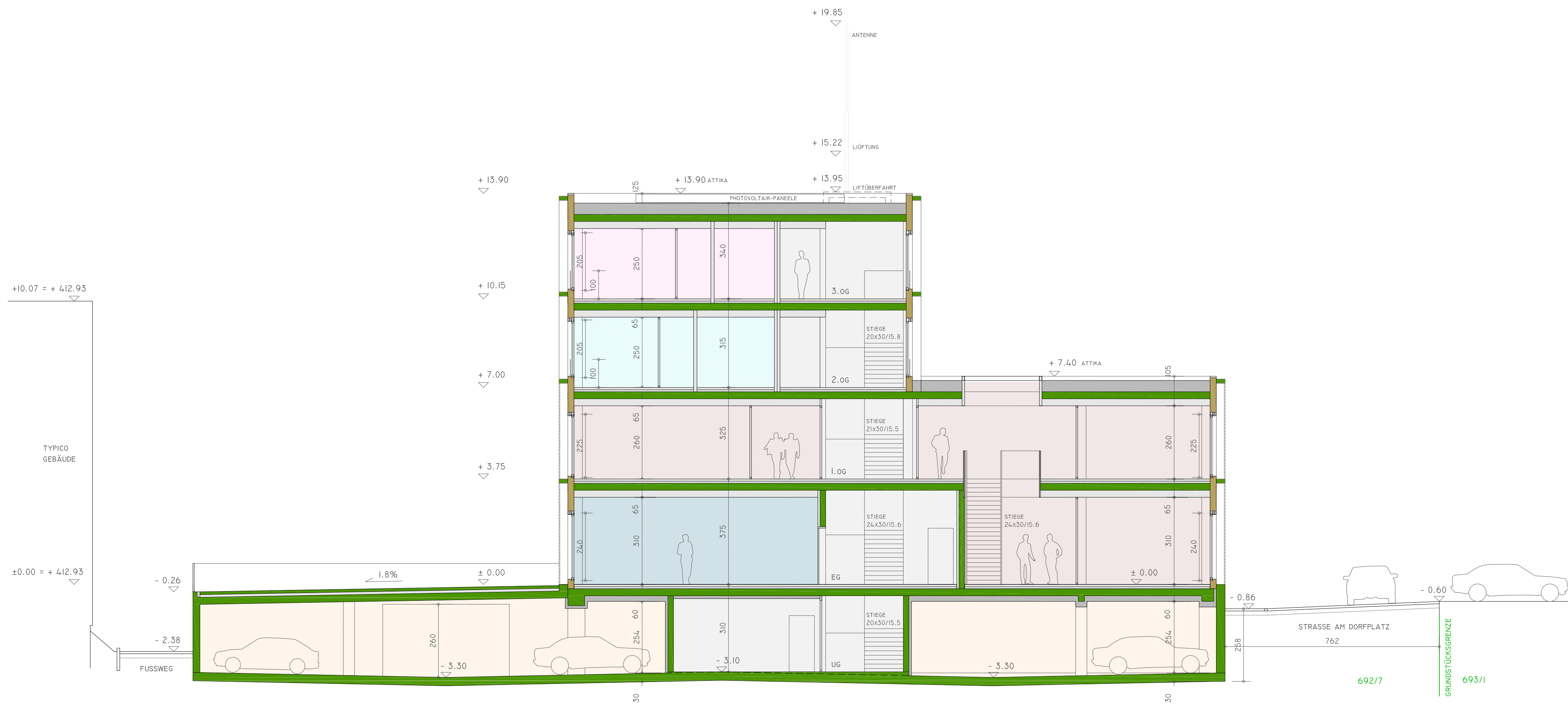

Schnitt B-B M 1:100

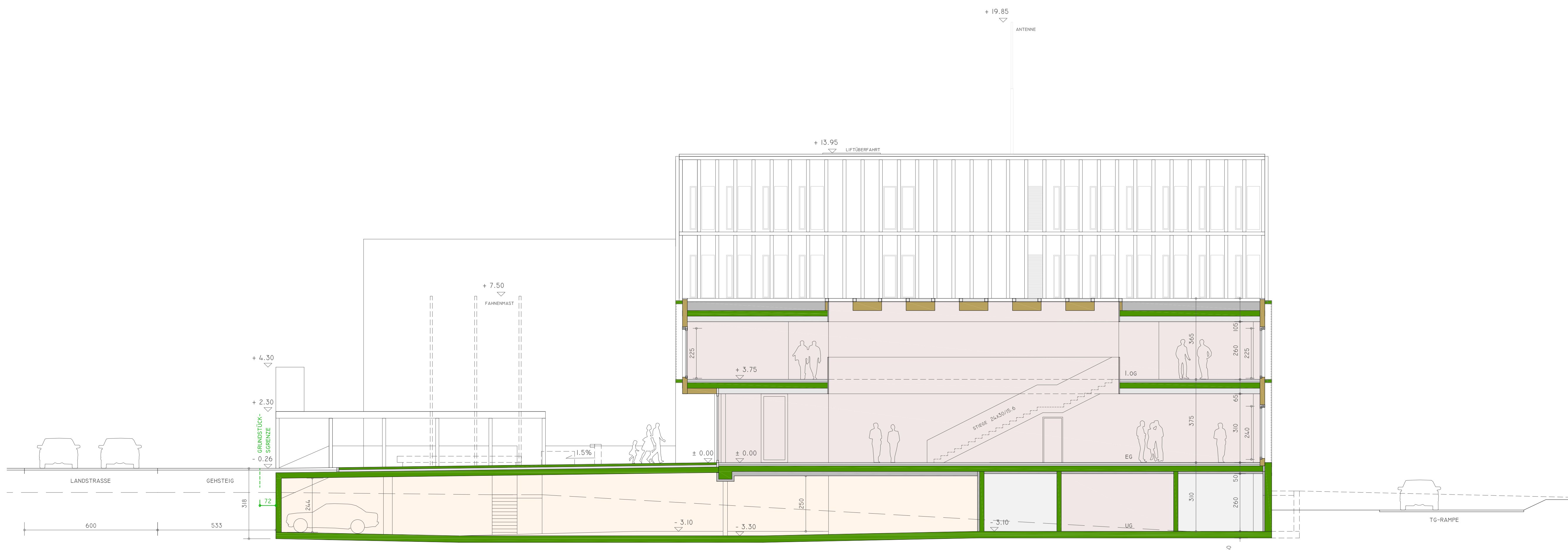

Schnitt A-A M 1:100

BAUEINGABE

Projekt: Neubau Gemeinschaftshaus Lochau
Landstraße 22
6911 Lochau

Antragsteller: Gemeinde Lochau
Landstraße 22
6911 Lochau
T: 05574-42168-0

Behörde: Gemeinde Lochau
Landstraße 22
6911 Lochau
T: 05574-42168-0

Planung: Arge Architekten
Kuëss + Koller . Bregenz
Kontakt:
Ehregulapl. 8 6900 Bregenz
T 05574 42845 F 42845-4
buero @ architektur-kuess.at

Inhalt: Schnitt A-A M 1:100
Schnitt B-B M 1:100

Legende: Stahlbeton
 Holzelement
 Trockenbau
 Wärmedämmung

±0.00 = 412.93 M Ü. A.

Bearbeitung: DI. Manfred Koller
Datum: 28.06.2016
File: be-01
Plannummer: 05/07



Ansicht Ost M 1:100



Ansicht Süd M 1:100

BAUEINGABE

Projekt: Neubau Gemeinschaftshaus Lochau
Landstraße 22
6911 Lochau

Antragsteller: Gemeinde Lochau
Landstraße 22
6911 Lochau
T: 05574-42168-0

Behörde: Gemeinde Lochau
Landstraße 22
6911 Lochau
T: 05574-42168-0

Planung: Arge Architekten
Kuëss + Koller . Bregenz
Kontakt:
Ehregutapl. 8 6900 Bregenz
T 05574 42845 F 42845-4
buero @ architektur-kuess.at

Inhalt: Ansicht West M 1:100
Ansicht Süd M 1:100

Legende: Stahlbeton
 Holzelement
 Trockenbau
 Wärmedämmung

± 0.00 = 412.93 M Ü. A.

Bearbeitung: DI. Manfred Koller
Datum: 28.06.2016
File: be-01
Plannummer: 06/07

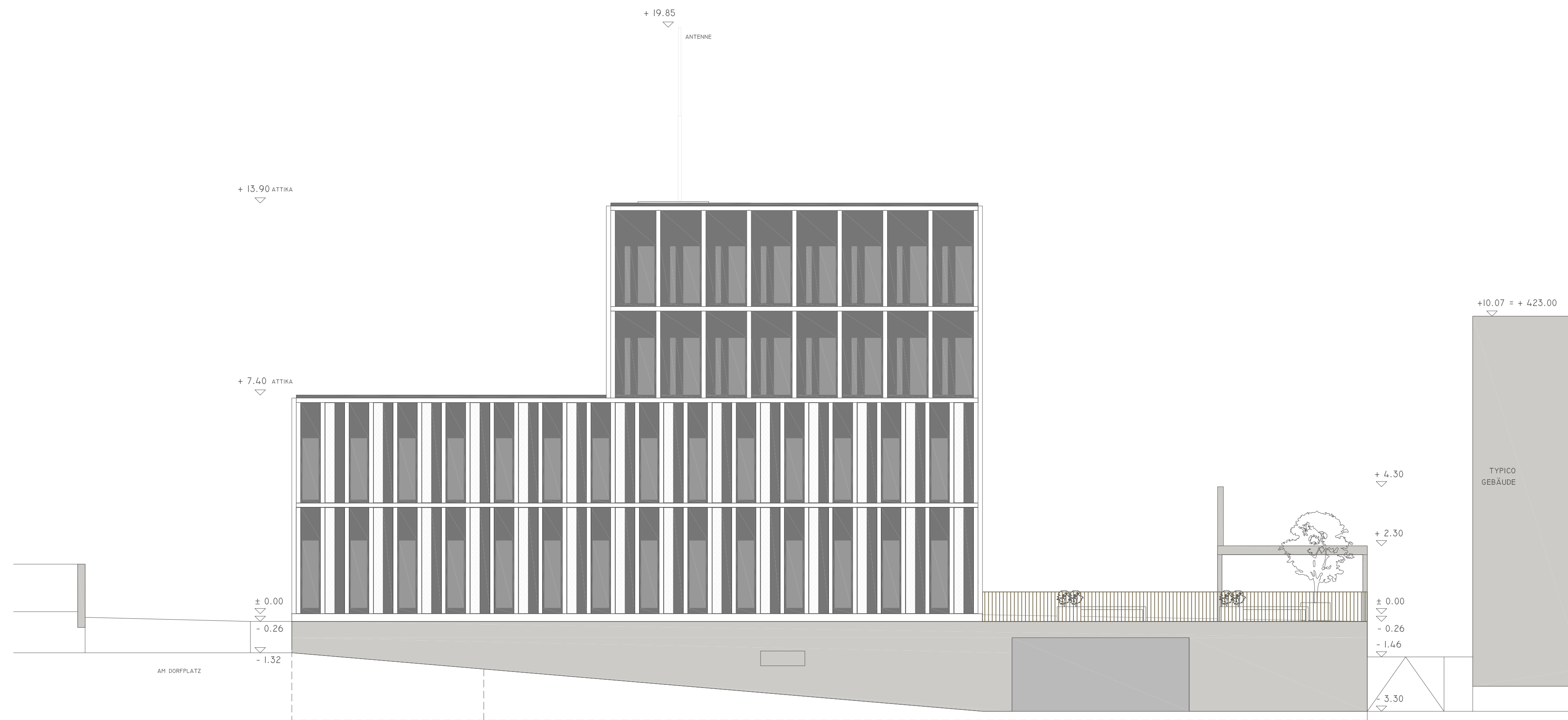

Ansicht West M 1:100



Ansicht Nord M 1:100

BAUEINGABE

Projekt: Neubau Gemeinschaftshaus Lochau
Landstraße 22
6911 Lochau

Antragsteller: Gemeinde Lochau
Landstraße 22
6911 Lochau
T: 05574-42168-0

Behörde: Gemeinde Lochau
Landstraße 22
6911 Lochau
T: 05574-42168-0

Planung: Arge Architekten
Kuëss + Koller . Bregenz
Kontakt:
Ehregutapl. 8 6900 Bregenz
T 05574 42845 F 42845-4
buero @ architektur-kuess.at

Inhalt: Ansicht Ost M 1:100
Ansicht Nord M 1:100

Legende: Stahlbeton
 Holzelement
 Trockenbau
 Wärmedämmung

± 0.00 = 412.93 M Ü. A.

Bearbeitung: DI. Manfred Koller
Datum: 28.06.2016
File: be-01
Plannummer: 07/07